KALIMAN

EL HOMBRE INCREIBLE

No. 63

$ 1.00

KALIMAN

KALIMAN

EL HOMBRE INCREIBLE 33

Escuche KALIMAN

EL HOMBRE INCREIBLE

por:

XEQ MEXICO, D.F. 1.170 Khs.
XEW ACAPULCO, GRO. 860 Khs.
XEA AUTLAN, JAL. 1.010 Khs.
XEBA BALLADARES, COAH. 1.490 Khs.
XEW CD. DURANGO, DGO. 800 Khs.
XEFC CD. JUAREZ, CHIH. 1.010 Khs.
XEW CD. MONCLOVA, COAH. 1.490 Khs.
XEG CD. VICTORIA, TAMPS. 1.010 Khs.
XEW CHIHUAHUA, CHIH. 1.010 Khs.
XEG CHIAPAS-CACAHOATAN, VER. 1.010 Khs.
XEW CHILPANCINGO, GRO. 1.010 Khs.
XEW CIUDAD ACUÑA, COAH. 1.490 Khs.
XEW DURANGO, DGO. 800 Khs.
XEW ENSENADA, B.C. 1.490 Khs.
XEW GUANTANAMO, VER. 1.010 Khs.
XEW IGUALA, GRO. 1.010 Khs.
XEW LA PAZ, B.C.S. 1.490 Khs.
XEW LAREDO, TAMPS. 1.490 Khs.
XEW MATAMOROS, TAMPS. 1.490 Khs.
XEW MATAMOROS LA PRIMERISIMA, TAMPS. 1.490 Khs.
XEW MEXICALI, B.C. 1.490 Khs.
XEW MONTERREY, N.L. 1.490 Khs.
XEW NUEVO LAREDO, TAMPS. 1.490 Khs.
XEW NVO. LAREDO, TAMPS. 1.490 Khs.
XEW OAXACA, OAX. 1.010 Khs.
XEW PACHUCA, HGO. 1.010 Khs.
XEW PIEDRAS NEGRAS, COAH. 1.490 Khs.
XEW QUERETARO, QRO. 1.010 Khs.
XEW REYNOSA, TAMPS. 1.490 Khs.
XEW TAMPICO, TAMPS. 1.490 Khs.
XEW TEPIC, NAY. 1.010 Khs.
XEW TEXCOCO, EDO. MEX. 1.010 Khs.
XEW TOLUCA, EDO. MEX. 1.010 Khs.
XEW TORREON, COAH. 1.490 Khs.
XEW TUXTLA GTZ., CHIS. 1.010 Khs.
XEW VILLAHERMOSA, TAB. 1.010 Khs.
XEW VILLAHERMOSA, TAB. 1.010 Khs.
XEW VILLA HIDALGO, DGO. 1.010 Khs.
XEW ZAMORA, MICH. 1.010 Khs.

KALIMAN

EL HOMBRE INCREIBLE

DISFRUTE LAS ESPECTACULARES AVENTURAS DE RAYO DE PLATA

CUALQUIER ESFUERZO POR LIBRARSE ES INUTIL ...
OH, TIENEN GRAN FUERZA...
NO TENEMOS SALVACION....
KALIMAN SE LANZA EN AYUDA DE SUS AMIGOS...
¡ANIMO AMIGOS... ANIMO Y VALOR !
Y SIN QUE PUEDA EVITARLO CAE PRISIONERO...
OHHH ... ATACAN COMO SI FUERAN SERES HUMANOS....
AQUELLO ES COMO LUCHAR CONTRA GIGANTESCOS PULPOS....

PERO KALIMAN NO SE DA POR VENCIDO FACILMENTE...

VALIDO DE SU FUERZA ASOMBROSA LOGRA LIBERARSE...

PERO SUS AMIGOS NO TIENEN TANTA FUERZA PARA LUCHAR...

Y DE PRONTO ESCUCHAN UNA VOZ QUE JUMBRICA...

"NO SE PIERDA LOS MIERCOLES RAYO DE PLATA, SOLO CUESTA UN PESO"

¡CAPITÁN GORDON!
EL CAPITÁN GORDON LLEVA PRISIONERO HACE 30 DÍAS Y RELATA SU SUFRIMIENTO...
¡LAS PLANTAS NO DEVORAN... SE ALIMENTAN CON SANGRE HUMANA, SON COMO VAMPIROS DE LOS INFIERNOS...
CADA HORA LAS PLANTAS SACAN SANGRE DE MI CUERPO... Y ASÍ SEGUIRÁN HASTA DEJARME SECO... SÓLO UN ESQUELETO.
RAYO DE PLATA

¡ESTAMOS CONDENADOS A UNA LENTA Y ESPANTOSA AGONÍA / AHÍ VIENEN OTRA VEZ A SACARNOS SANGRE....
AQUELLAS EXTRAÑAS ESCAS SUCCIONAN LA SANGRE HUMA... NA...
¡ AYYYY... AYYYY...
AYYYY... PREFIERO LA MUERTE... AYYYY...
¡QUÉ HORROR!
Y KALIMAN ESCUCHA LOS GRITOS ANGUSTIOSOS DE SUS AMIGOS...
¡ESTO ES COMO UNA HORRIBLE PESADILLA....
¡KALIMAN... AYYY...

"NO SE PIERDA LOS MIERCOLES RAYO DE PLATA, SOLO CUESTA UN PESO"

SERENIDAD, SERENIDAD Y PACIENCIA, MUCHA PACIENCIA... SOLO ASÍ PUEDO PENSAR TRANQUILAMENTE Y ENCONTRAR LA SALVACIÓN....
SU OÍDO SUPER SENSITIVO, PERCIBE UN RUIDO PECULIAR....
ES EL SONIDO DE UN GENERADOR....
DE AQUEL LADO SURGE EL RUIDO....
Y SIN ESPERAR MÁS, KALIMAN SE LANZA A TODA VELOCIDAD....
KALIMAN...¿NOS ABANDONAS?
¡ES MEJOR QUE SE SALVE EL... NOSOTROS MORIREMOS!

NO. 1 ENTERED AS CONTENTS PRIVILEGE AT THE SERVICIO DE SEGUROS POSTALES

- ¡NO PUEDO RESISTIR EL FRÍO!
- ¡AHORA NO PODRÉ SALIR!
- ¡MIENTRAS LA TEMPERATURA CAE EN EL INTERIOR
- ¡AFUERA EMPIEZA A HACER FRÍO
- ¡NO PUEDO SALIR! ¡NO VEO NADA QUE PUEDA SERVIRME!
- ¡AHÍ LAS EXÓTICAS PLANTAS EMPIEZAN A CONGELARSE!

AL CUANDO ESTUVIERON DESPIERTOS, LOS PLANTAS ESTABAN MUERTAS...
¡LAS PLANTAS ESTÁN MUERTAS! Y AHORA A JUGAR A LOS ANIMALES
¡ANIMALES!
¡ANIMALES!
¡ANIMALES!

¡¡ HUELE A ALGO EXTRAÑO !!
ESTAS VAS A SER LA PRIMERA DE LAS DOS QUE VOY A DEVORAR
LAS DOS SERÁN EL ALIMENTO DE LA MAS BELLA DE LA NAVE
¡¡ NO !!

PERO KALIMAN ESTA DISPUESTO A ESCAPAR ANTES DE QUE EL TRIO LOS COMA A TODOS
¡ SALTAREMOS LA BARDA !
¡ESTO NOS ANDUVO A ESCAPAR!

AHORRE TIEMPO ENVIANDO SUS CARTAS POR VIA AEREA

¡Y LUEGO, ANTES DE QUE LA VIDA SE LE ESCAPE DEL CUERPO, MUTILARÁN SU CADÁVER!
¡NO!
¡ESTA ES LA ISLA DE LA MUERTE!
¡ESTÁ MUERTA!

USE EL CARBOHIDRATO CALCULADOR PARA OBTENER CELERIDAD Y ECONOMÍA

NO SE PIERDA LOS MIERCOLES RAYO DE PLATA, SOLO CUESTA UN PESO!

KOLLMAN
ANTE EL ANUNCIO DE UN ATAQUE AÉREO, LOS CIUDADANOS DE ESTA GRAN CIUDAD SE REFUGIAN EN EL METRO.
¡ESTÁN LLEGANDO LOS BOMBARDEROS!
¡ESTÁN LLEGANDO LOS BOMBARDEROS!
¡ESTÁN LLEGANDO LOS BOMBARDEROS!

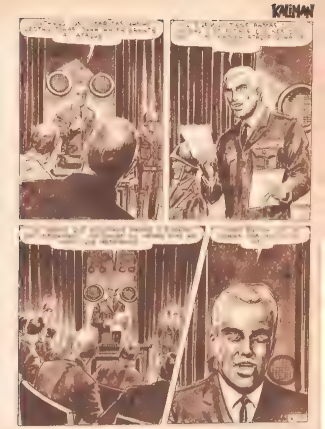

NO SE PIERDA LOS MIERCOLES RAYO DE PLATA SOLO CUESTA UN PESO"

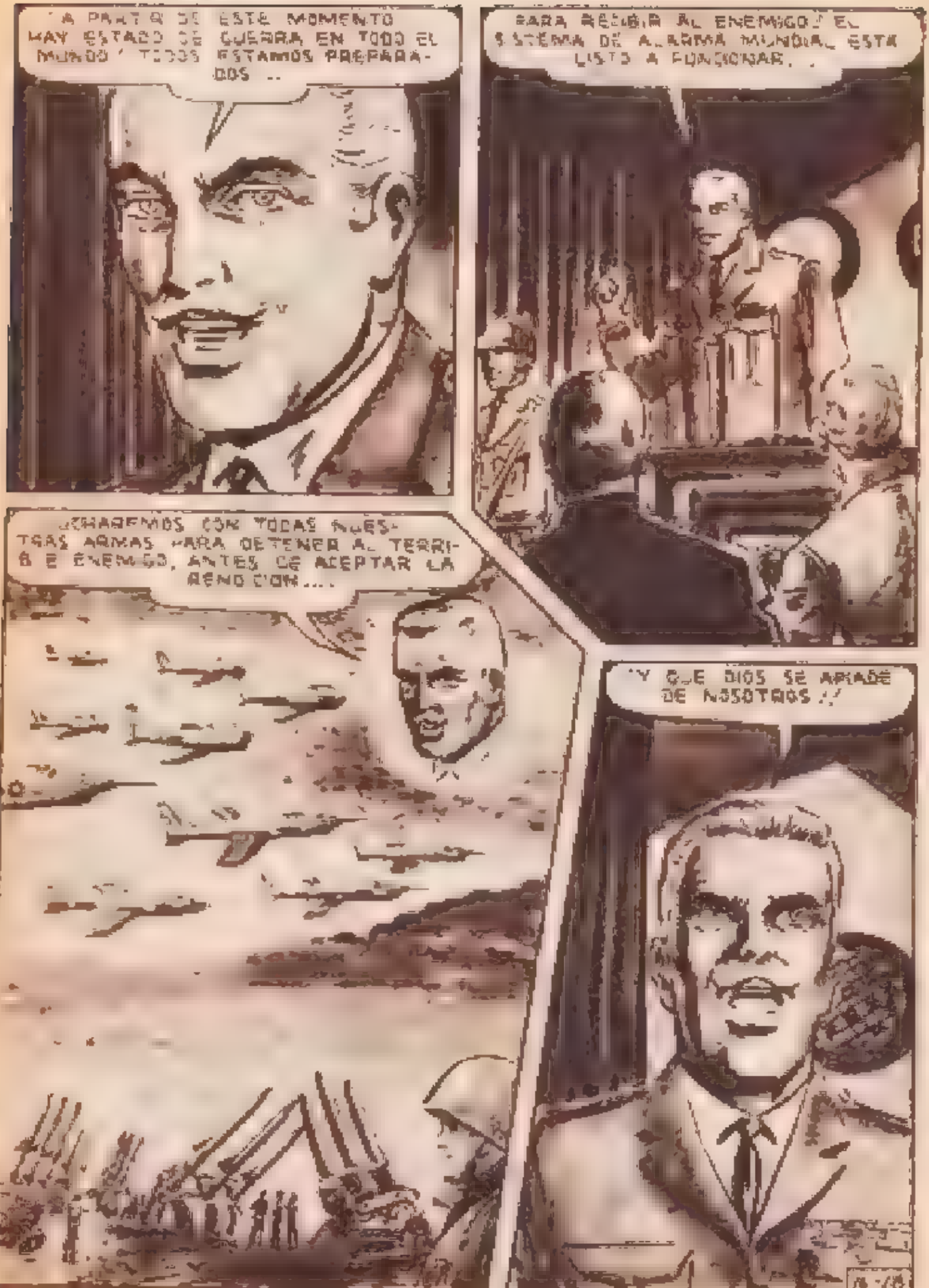
A PARTIR DE ESTE MOMENTO HAY ESTADO DE GUERRA EN TODO EL MUNDO ' TODOS ESTAMOS PREPARADOS ..
PARA RECIBIR AL ENEMIGO ! EL SISTEMA DE ALARMA MUNDIAL ESTA LISTO A FUNCIONAR. .
¡CHAREMOS CON TODAS NUESTRAS ARMAS PARA DETENER AL TERRIBLE ENEMIGO, ANTES DE ACEPTAR LA RENDICION....
"Y QUE DIOS SE APIADE DE NOSOTROS !!

USE EL CORREOGRAMA PARA OBTENER CELERIDAD Y ECONOMIA.

NO SE PIERDA LOS MIERCOLES RAYO DE PLATA SOLO CUESTA UN PESO

USE EL CORREOGRAMA PARA OBTENER CELERIDAD Y ECONOMÍA.

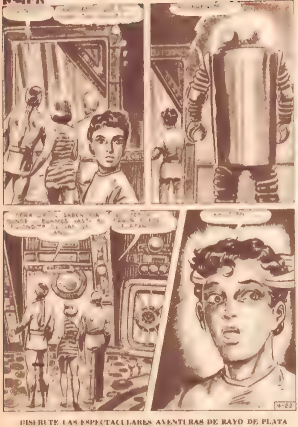

¡¡¡ NO !!! ¡¡¡ NO !!!
¡¡¡ NO !!!
KALIMAN SE LANZA EN AYUDA DE SU PEQUEÑO AMIGO
¡¡¡ ¡¡¡ ¡¡¡ ¡¡¡

NO VOY MAS LEJOS TENGO MIEDO
AHHH
Y ASI, ASI ACABA EL RETO DE LOS TEMERARIOS
ME DEBES UNA DE CORONA
CORONA
ESTA ES LA CUEVA
NO, NO ME ATREVO A ENTRAR
TENGO MIEDO DE QUE EL MONSTRO ESTE DENTRO
¡SE TE COBRIO GRATIS Y PARA OBTENER CELERIDAD Y ECONOMIA

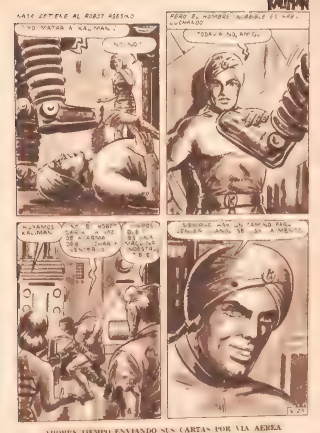

AHORRE TIEMPO ENVIANDO SUS CARTAS POR VIA AEREA

KRIMAN
¡AHORA QUE LA HE HECHO ANDAR, NO PUEDO DEJARLA SIN VIDA!
¡CUANDO ACABE CON ESTE GIGANTE, ME CARGO TAMBIÉN A ESTA!
NO SE HABRÁ DADO CUENTA DE QUE NO ESTÁ VIVA...
¡OBSERVAD!
¡ESTÁ MUERTA!

"NO SE PIERDA LOS MIERCOLES RAYO DE PLATA, SOLO CUESTA UN PESO"

A VECES ME PREGUNTO SI ESTOY HACIENDO LO CORRECTO EN LA GUERRA
AL VIEJO PEDRO...
¡¡¡ESTO NOS LLEVARA MUCHO MAS QUE A "LA GUERRA"!!!

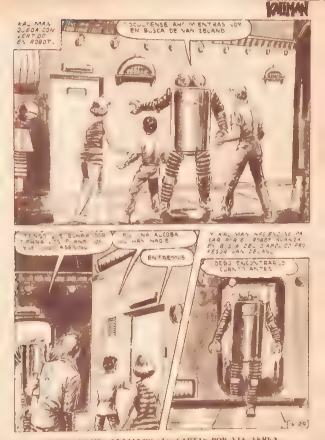
KARL MAS
ALEJADA CON
LOS AÑOS
EN ROBOT.
SOLTENSE AHI M ENTRAS VOY
EN BUSCA DE VAN IBLAND
ENTRENOS
DEBO ENCONTRARLO
CUANTO ANTES
J. 20

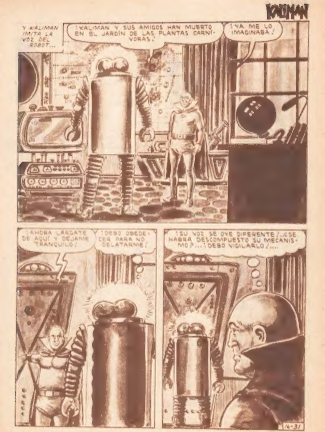
KALIMAN
Y KALIMAN IMITA LA VOZ DE...
¡KALIMAN Y SUS AMIGOS HAN MUERTO EN EL JARDÍN DE LAS PLANTAS CARNÍVORAS!
¡YA ME LO IMAGINABA!
¡AHORA ¡LARGATE Y TIENES OBEDECER PARA NO SOLATARME!
¡SU VOZ SE OYE DIFERENTE! ¡ESE HABER DESCOMPUESTO SU MECANISMO PARLANTE!
¡A-JI

DISFRUTE LAS ESPECTACULARES AVENTURAS DE RAYO DE PLATA

¡TIGRE HONG KONG!
UNA BOTELLA Y HYPNOSALUDE ARRASTRA DE PELIGROS Y HORRORES DESCONOCIDOS A UNA DE LAS ESPOSAS...
¿QUÉ ES EL TIGRE DE HONG KONG? UNA ESCUELA SECRETA? ... UN SER MONSTRUOSO? ... UN HORRIBLE MISTERIO?...
KALIMAN
¡COMPRE SU REVISTA SALE LOS SABADOS Y SOLO CUESTA
¡UN HOMBRE DESCONOCIDO QUE SE ENCUENTRA EN MEDIO DEL HORROR Y DE LA MUERTE...!
SUPER KALIMAN

ARAUNA

EL PRINCIPE DE LA SELVA

ESTA VEZ FUE QUE LE LLEVÉ HASTA LOS RASCACIELOS A MI AMIGO Y SU AMIGO ES CLARO, SE ENCARIÑÓ CON ÉL. EN UNA DE SUS MUCHAS Y PELIGROSAS AVENTURAS, SUMIDOS EN EL CORAZÓN DEL AMAZONAS.

"EL INFIERNO VERDE"

DONDE LA LEYENDA SE MEZCLA Y SE FUNDE CON LA REALIDAD, SE ENFRENTARÁN A LOS SERES MÁS TERRIBLES DE LA SELVA: EL GIGANTESCO MALIK, LA TRIBU SALVAJE DE LOS **BANDARA**, LA MISTERIOSA Y HERMOSA DIOSA TIMOON Y LOS MÁS TERRIBLES DE TODOS LOS MONSTRUOS.